



DIPLOMADO EN

COACHING EN SALUD APLICADO A LA CONSULTA PROFESIONAL

Herramientas prácticas de coaching para
mejorar la adherencia, la comunicación y los resultados clínicos

Es una propuesta del



COACHING

DIRIGIDO A:

Profesionales y estudiantes avanzados del área de la salud: nutricionistas, médicos, enfermeros, psicólogos, kinesiólogos, obstetras y profesionales afines que deseen incorporar herramientas de coaching en la consulta, optimizando el acompañamiento de pacientes y los procesos de cambio.



Docente: Juan Pablo
Moyano, **MSc Coach**



Docente: Prof. Lic.
Doris Villalba, **MSc**



Docente Invitada:
Lic. Laura Franco, **MSc**

INFORMACIONES GENERALES

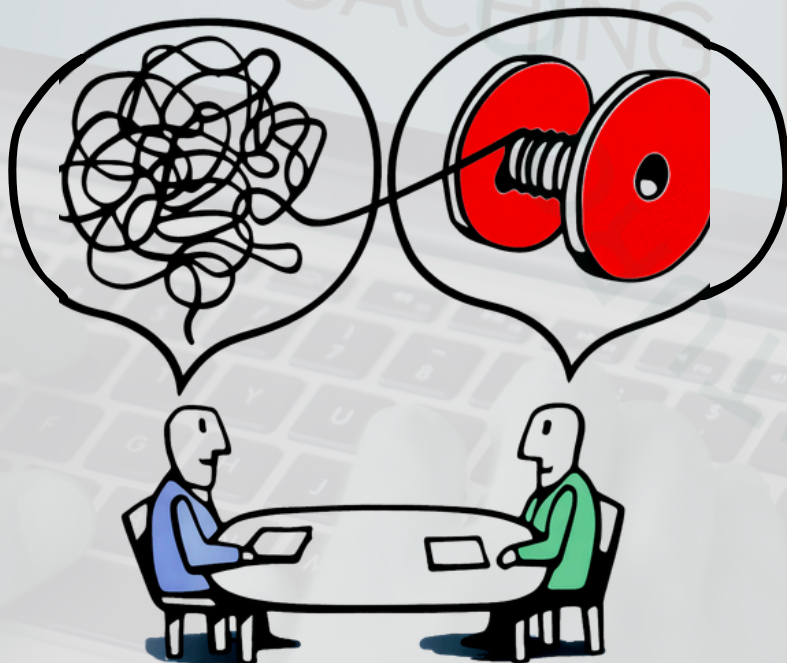

INICIO DE CLASES

Miércoles 29 de abril · 2026

CANTIDAD DE MÓDULOS

5 MÓDULOS. 80H.

MODALIDAD DE CLASES

- Clases sincrónicas
- Clases asincrónicas
- Trabajos en Plataforma

DURACIÓN DE CADA MÓDULO

- 16 horas

DOCENTE

Prof. Lic. Doris Villalba, MSc

Juan Pablo Moyano

Docente Invitada: Lic. Laura Franco, MSc

INVERSIÓN

- Contado: 1.200.000
- Cuotas: 5 x 300.000

FUNDAMENTACIÓN

En la práctica clínica cotidiana, uno de los principales desafíos no es la falta de conocimiento técnico, sino la baja adherencia a los tratamientos, la resistencia al cambio y la dificultad de sostener hábitos saludables en el tiempo.

El coaching aplicado a la salud permite al profesional:

- **Mejorar** la comunicación con el paciente,
- **Acompañar** procesos de cambio de manera consciente,
- **Fortalecer** la autonomía y la responsabilidad del paciente,
- **Optimizar** los resultados clínicos y la satisfacción profesional.

Este diplomado integra herramientas de Coaching Ontológico y Coaching Nutricional, adaptadas específicamente al contexto del consultorio de salud, brindando recursos prácticos y aplicables desde la primera consulta.

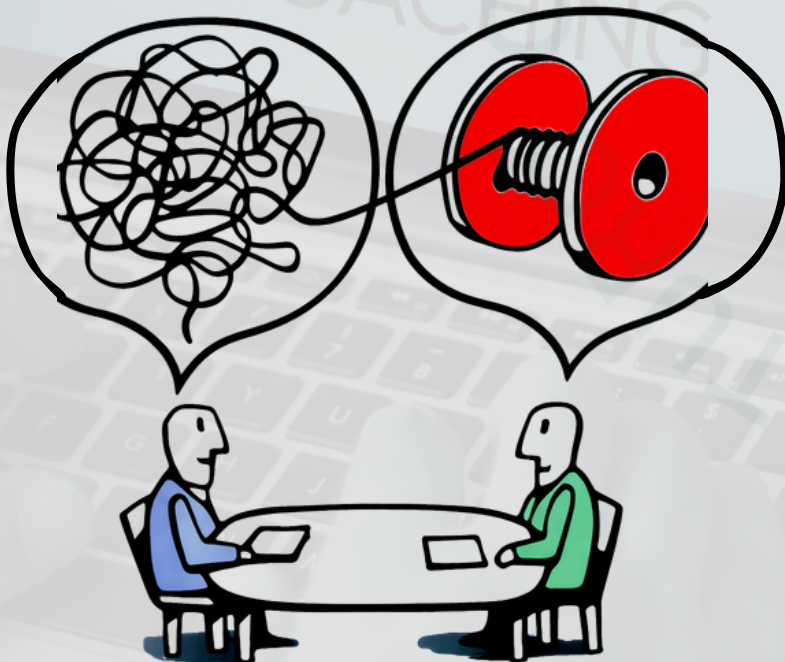

OBJETIVO

- Facilitar conocimientos y herramientas que permitan al participante dar respuesta a las necesidades detectadas en la nutrición infantil, evaluando el estado nutricional y las necesidades nutricionales según edad, salud y condición clínica particular.

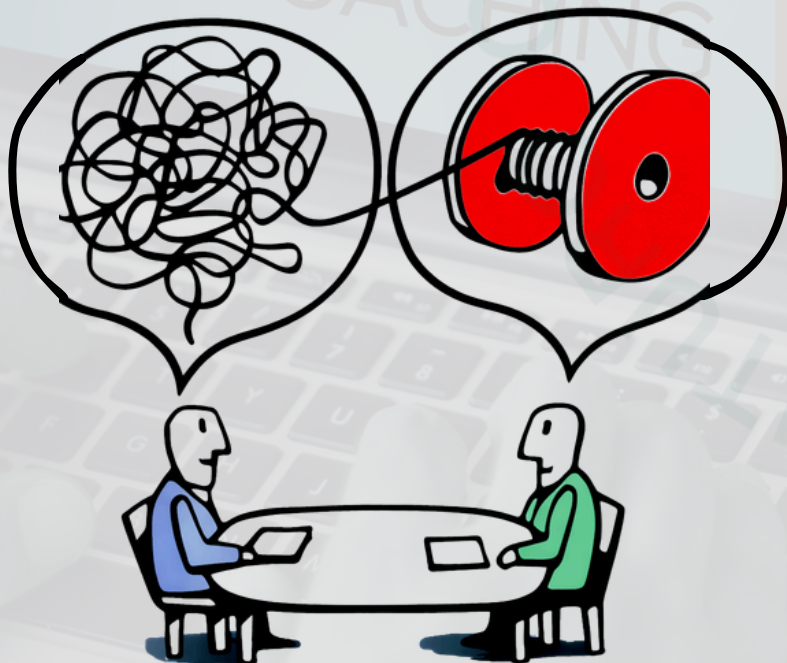

ESTRUCTURA POR MÓDULOS

- 1 clase en vivo por Zoom
- 1 clase grabada
- 2 actividades prácticas en plataforma
- Evaluación final del módulo

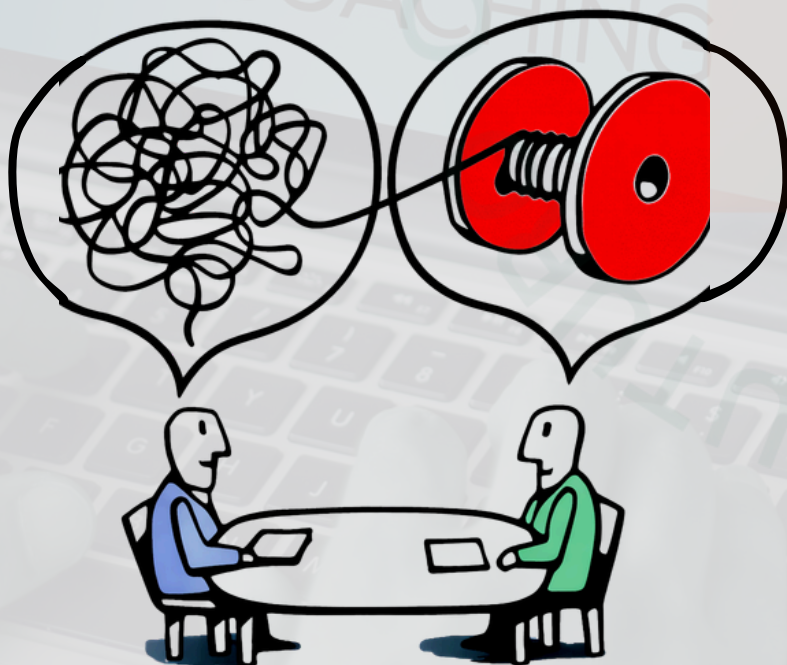

MÓDULOS



El diplomado se estructura en cinco módulos progresivos, que integran fundamentos teóricos y aplicación práctica del coaching en el ámbito de la salud, con énfasis en coaching nutricional y adherencia terapéutica.

MÓDULO 1

Del saber técnico al acompañamiento consciente. fundamentos del coaching ontológico en la consulta profesional

MÓDULO 2

Conversaciones que generan cambio lenguaje, escucha y emocionalidad en la consulta

MÓDULO 3

Responsabilidad sin culpa autonomía y compromiso del paciente en procesos de salud

MÓDULO 4

Coaching nutricional I: aplicación en la consulta

MÓDULO 5

Coaching nutricional II: adherencia, seguimiento y resultados

MÓDULO 1

DEL SABER TÉCNICO AL ACOMPAÑAMIENTO CONSCIENTE. FUNDAMENTOS DEL COACHING ONTOLÓGICO EN LA CONSULTA PROFESIONAL

Contenido:

1. Qué es Coaching Ontológico y qué no es.
2. El profesional como observador del proceso del paciente.
3. Diferencia entre indicar, educar y acompañar.
4. Impacto del rol profesional en la adherencia terapéutica.
5. Límites éticos del coaching en salud.

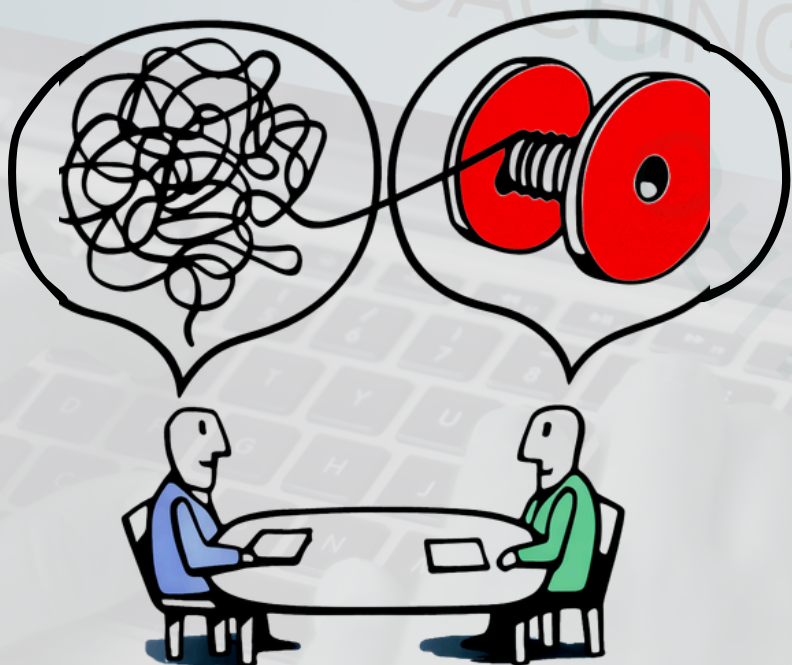

MÓDULO 2

CONVERSACIONES QUE GENERAN CAMBIO LENGUAJE, ESCUCHA Y EMOCIONALIDAD EN LA CONSULTA

Contenido:

- 1.El lenguaje como generador de acción.
- 2.Niveles de escucha en la consulta clínica y nutricional.
- 3.Emociones como predisposición al cambio.
- 4.Creencias limitantes frecuentes en salud y alimentación.
- 5.Preguntas que habilitan reflexión y compromiso

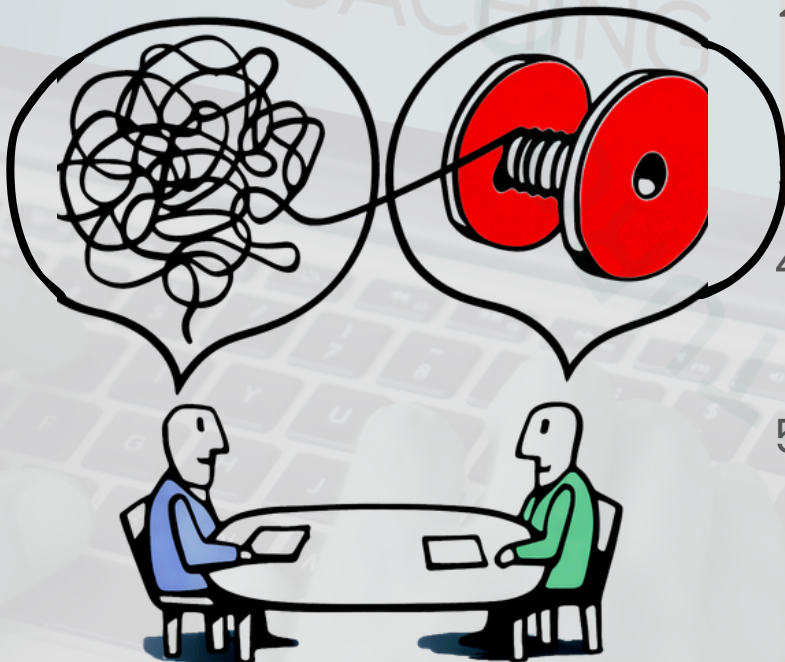

MÓDULO 3

RESPONSABILIDAD SIN CULPA AUTONOMÍA Y COMPROMISO DEL PACIENTE EN PROCESOS DE SALUD

Contenido:

1. Responsabilidad vs. culpa en procesos terapéuticos.
2. Autonomía del paciente sin abandono del rol profesional.
3. Diseño de compromisos posibles y sostenibles.
4. El acuerdo profesional-paciente.
5. Manejo de recaídas sin juicio ni desgaste emocional.

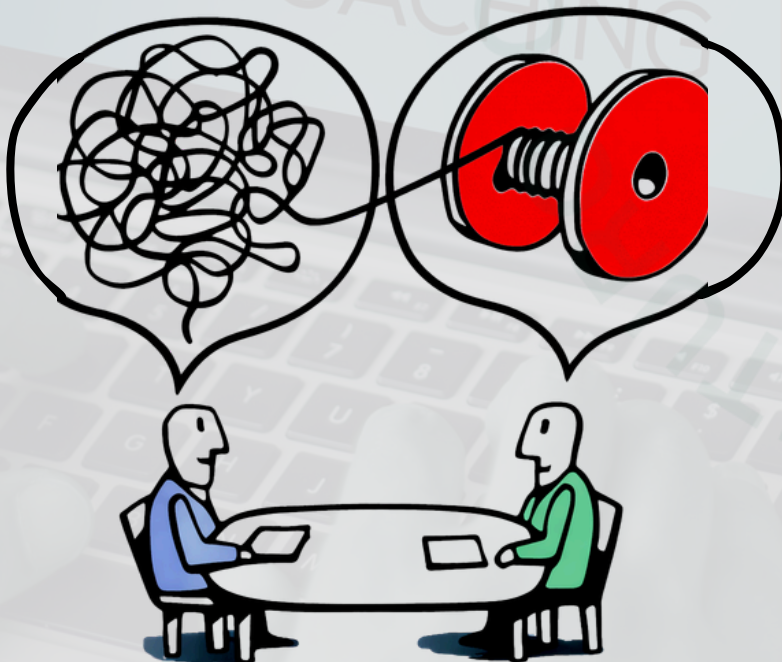

MÓDULO 4

COACHING NUTRICIONAL I: APLICACIÓN EN LA CONSULTA

Contenido:

1. Qué es coaching nutricional y qué no es
2. Rol del nutricionista como coach
3. Entrevista nutricional con enfoque de coaching
4. Definición de objetivos realistas y sostenibles
5. Acompañamiento del paciente crónico
6. Casos prácticos de consultorio

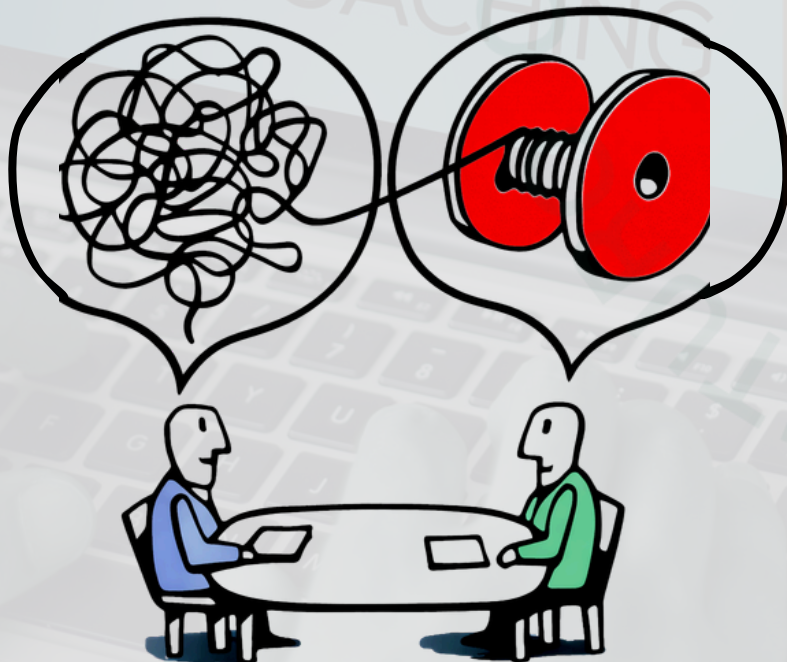

MÓDULO 4

COACHING NUTRICIONAL II: ADHERENCIA, SEGUIMIENTO Y RESULTADOS

Contenido:

1. Adherencia terapéutica en nutrición
2. Hambre emocional y relación con la comida
3. Manejo de recaídas sin culpa
4. Seguimiento a corto, mediano y largo plazo
5. Indicadores de progreso más allá del peso
6. Casos clínicos integrados

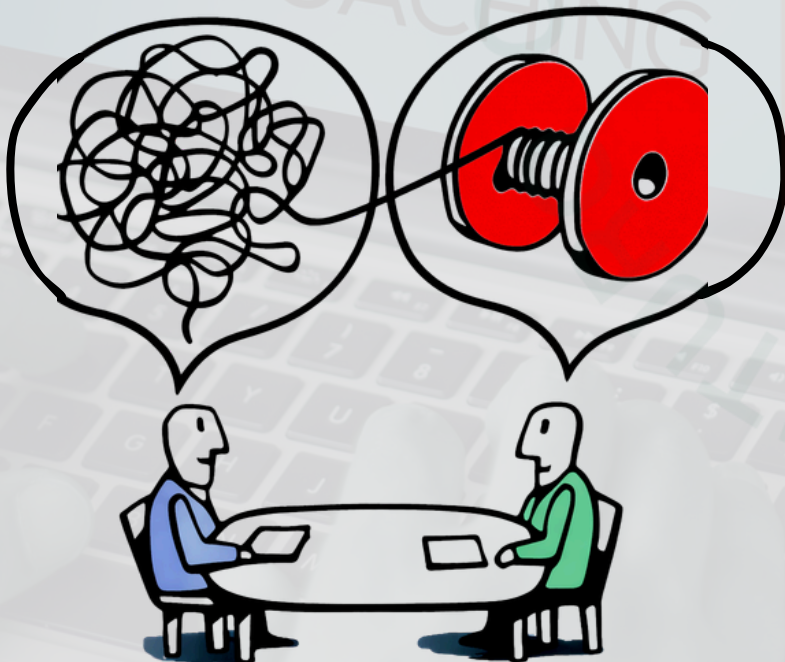

CALENDARIO DE CLASES

MÓDULO 1	
ACTIVIDAD 1	MIÉRCOLES 29 DE ABRIL
CLASE GRABADA	MIÉRCOLES 6 DE MAYO
CLASE ZOOM 1	MIÉRCOLES 13 DE MAYO
ACTIVIDAD 2	LUNES 18 DE MAYO
EVALUACIÓN DEL MÓDULO	VIERNES 22 DE MAYO
MÓDULO 2	
CLASE ZOOM 1	JUEVES 28 DE MAYO
ACTIVIDAD 1	MIÉRCOLES 3 DE JUNIO
CLASE GRABADA	MIÉRCOLES 10 DE JUNIO
ACTIVIDAD 2	LUNES 15 DE JUNIO
EVALUACIÓN DEL MÓDULO	VIERNES 19 DE JUNIO
MÓDULO 3	
CLASE ZOOM 1	MARTES 23 DE JUNIO
ACTIVIDAD 1	MIÉRCOLES 1 DE JULIO
CLASE GRABADA	MIÉRCOLES 8 DE JULIO
ACTIVIDAD 2	LUNES 14 DE JULIO
EVALUACIÓN DEL MÓDULO	VIERNES 17 DE JULIO
MÓDULO 4	
CLASE ZOOM 1	MARTES 21 DE JULIO
ACTIVIDAD 1	MIÉRCOLES 29 DE JULIO
CLASE GRABADA	MIÉRCOLES 5 DE AGOSTO
ACTIVIDAD 2	LUNES 10 DE AGOSTO
EVALUACIÓN DEL MÓDULO	VIERNES 14 DE AGOSTO
MÓDULO 5	
CLASE ZOOM 1	MARTES 18 DE AGOSTO
ACTIVIDAD 1	MIÉRCOLES 26 DE AGOSTO
CLASE GRABADA	MIÉRCOLES 2 DE SEPTIEMBRE
ACTIVIDAD 2	LUNES 7 DE SEPTIEMBRE
EVALUACIÓN DEL MÓDULO	VIERNES 11 DE SEPTIEMBRE

(*) LAS FECHAS DEL CALENDARIO PODRÍAN VERSE MODIFICADAS POR IMPREVISTOS INVOLUNTARIOS A LO LARGO DEL PERIODO ACADÉMICO.

(*) EN CASO DE MODIFICACIONES, DICHS CAMBIOS SERÁN COMUNICADOS A LOS ALUMNOS.

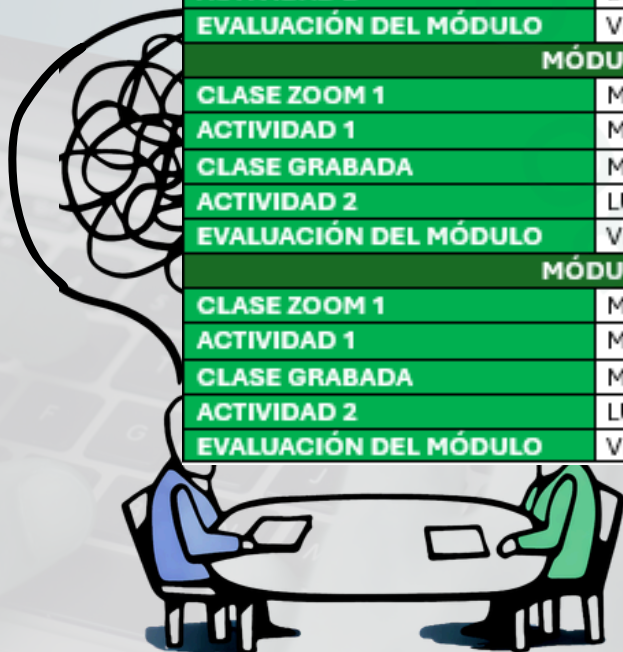

REQUISITOS DE APROBACIÓN

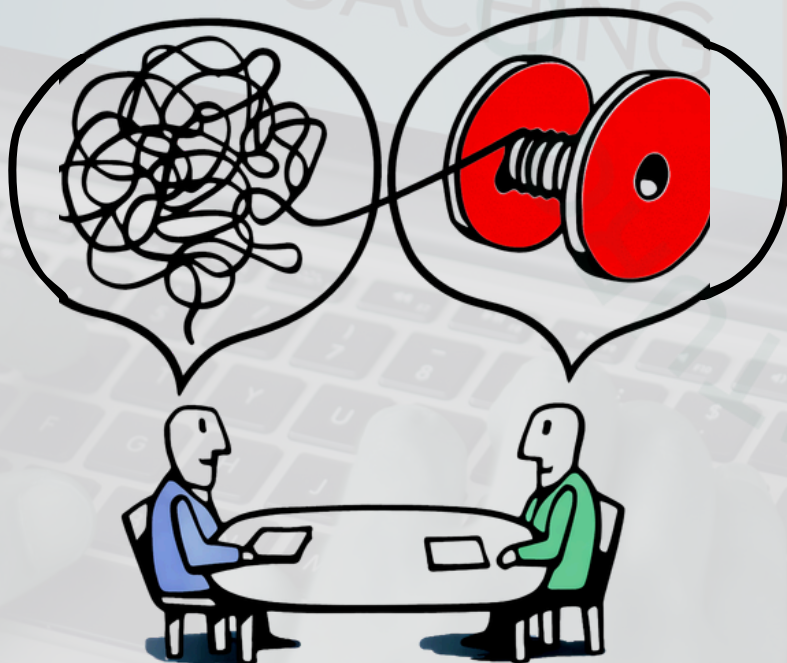

Para aprobar el diplomado, el participante deberá cumplir con los siguientes requisitos:

- Obtener una calificación mínima del 60 % en cada módulo.
- Completar el 100 % de las actividades en plataforma.
- Para la aprobación del diplomado se requiere la aprobación de todos los módulos que lo conforman.

CERTIFICACIÓN

Al finalizar el Diplomado en Coaching en Salud Aplicado a la Consulta Profesional, los participantes que aprueben las exigencias del programa recibirán un certificado digital, que acreditará los conocimientos y habilidades adquiridas.

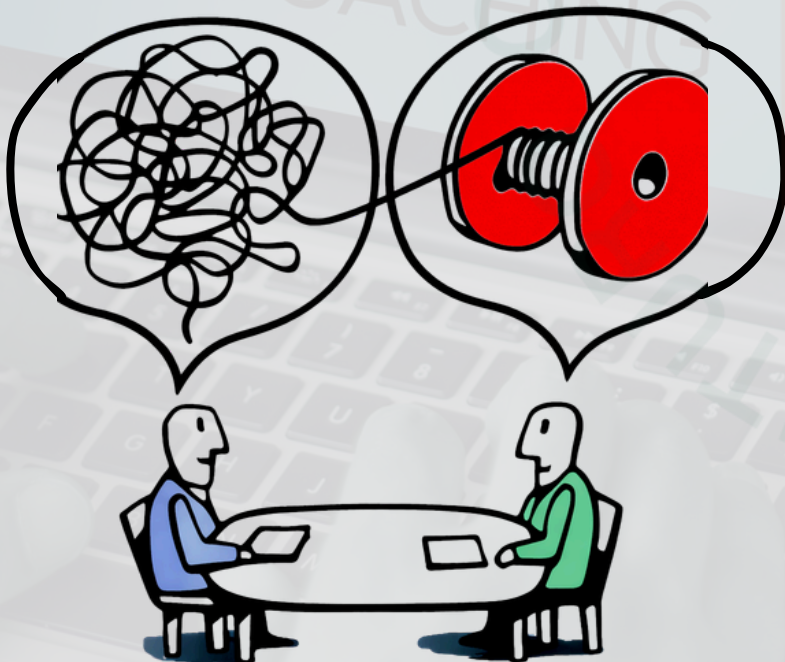

DOCENTE

JUAN PABLO MOYANO, MSC COACH

- Master Coach Ontológico Profesional Juan Pablo Moyano
- Director de la escuela de coaching ontológico profesional Somos Complemento
- Director del Postítulo de Coaching Organizacional y Sistemico
- Biodescodificador Transgeneracional y Facilitador de Activación Kundalini
- Especialista en Eneagrama de la Personalidad



DOCENTE

PROF. LIC. DORIS VILLALBA, MSC

- Licenciada en Nutrición Humana.
- Especialista en Salud Pública y Administración Hospitalaria.
- Master en Innovación Didáctica para Ciencia y Tecnología.
- Masterando en Marketing y Gestión Estratégica en Ventas.
- Coach Ontológico Profesional y Nutricional
- Certificada en Dirección en Comunicación Estratégica.
- Técnica en Salud y Seguridad Ocupacional Categoría C (registro profesional en proceso)
- Docente universitaria de la Universidad Nacional de Asunción (UNA) en las carreras de Ciencia y Tecnología de Alimentos y Nutrición.
- Docente de Postgrado en la Universidad Católica Nuestra Señora de la Asunción (UCA).
- Socia Gerente en VITALIA, Nutrición y Medicina Preventiva
- Consultora de Industrias Alimentarias, Laboratorios y Organismos No Gubernamentales.
- Instructora del Curso de Nutrición Pediátrica de la Federación Latinoamericana de Nutrición Enteral y Parenteral (FELANPE).
- Ex directora de Relaciones Institucionales y Comunicaciones de la Universidad Nacional de Asunción.



DOCENTE

LIC. LAURA FRANCO, MSC

- Consultora de Gestión, Coaching, Mentoría, Capacitación y Búsquedas Laborales
- Magíster en Administración de Negocios
- Magíster en Auditoría Integral
- Licenciada en Ciencias Contables
- Asesor Financiero
- Docente Universitario
- Coach Transformacional
- Coach Estratégico y Transaccional
- Líder Coach Ejecutivo
- Diplomado en Eneagrama de la Personalidad e Inteligencia Emocional



ÚNICOS MEDIOS DE PAGO



Transferencias

BANCO ITAU

CAJA de Ahorros:
320304808

Propietaria de la cuenta:
Dora Villalba

Cédula de identidad
1.497.328

ALIAS

RUC
1497328-6



Giros o Depósito
en Billetera Tigo

NÚMERO DE CELULAR

0981 741 584

PROPIETARIA DE LA CUENTA:

Dora Villalba

CÉDULA DE IDENTIDAD

1.497.328

Una vez realizado el pago, es indispensable
**ENVIAR UNA FOTO DEL COMPROBANTE DE PAGO DONDE SEA VISIBLE EL DETALLE
DEL MISMO AL
0983 574 302**



DIPLOMADO EN

COACHING EN SALUD APLICADO A LA CONSULTA PROFESIONAL

Herramientas prácticas de coaching para
mejorar la adherencia, la comunicación y los resultados clínicos

INSCRIPCIONES ABIERTAS

WhatsApp 0981 741 584

WhatsApp 0983 574302

Instagram @nutrisys.py

DIRIGIDO A:

Profesionales y estudiantes avanzados del área de la salud: nutricionistas, médicos, enfermeros, psicólogos, kinesiólogos, obstetras y profesionales afines que deseen incorporar herramientas de coaching en la consulta, optimizando el acompañamiento de pacientes y los procesos de cambio.



Docente: Juan Pablo
Moyano, MSc Coach

Docente: Prof. Lic.
Doris Villalba, MSc

Docente Invitada:
Lic. Laura Franco, MSc

Es una propuesta del

